



Løgstør Boligforening



Afdeling 6 · afsnit 11

Norgesvej 16 A-E

Norgesvej 16 A-E

Afdeling 6 · afsnit 11

Beskrivelse

Løgstør Boligforenings afdeling 6, afsnit 11, Norgesvej 16 A – E, er opført i 1981, som et to etages betonelement byggeri med 20 boliger i 5 opgange, med fladt tag. I 1992 blev der bygget en ny tagkonstruktion på og indrettet 9 boliger på 2. sal.

I 2016 – 2017 er bygningen ombygget og renoveret til 28 moderne og attraktive boliger, hvoraf to opgange er forsynet med elevator. Der er i alt 18 tilgængelige (handicapvenlige) boliger.

Afsnit 11 består i dag af 11 stk. 2 værelses boliger på 78 - 87 m², 15 stk. 3 værelses boliger på 87 – 104 m² og 2 stk. 4 værelses boliger på hver 115 m², alle med egen terrasse eller altan.

På gulvene i stue, køkken og værelser er der lagt parketgulve og i bad og entré er der lagt klinker på gulvene, med gulvarme. I alle boliger er der etableret ventilation med varmegenvinding.

I forbindelse med ombygnings- og renoveringsprojektet er bygningen isoleret udvendigt og pudset hvid. I kælderen er der etableret depotrum til hver lejlighed, ligesom der her findes et fællesvaskeri.

Bygherre og udlejning:

Løgstør Boligforening
Hjortensgyde 2 · 9670 Løgstør · Tlf. 98 67 32 41
post@logstorbo.dk · www.logstorbo.dk

Oversigt

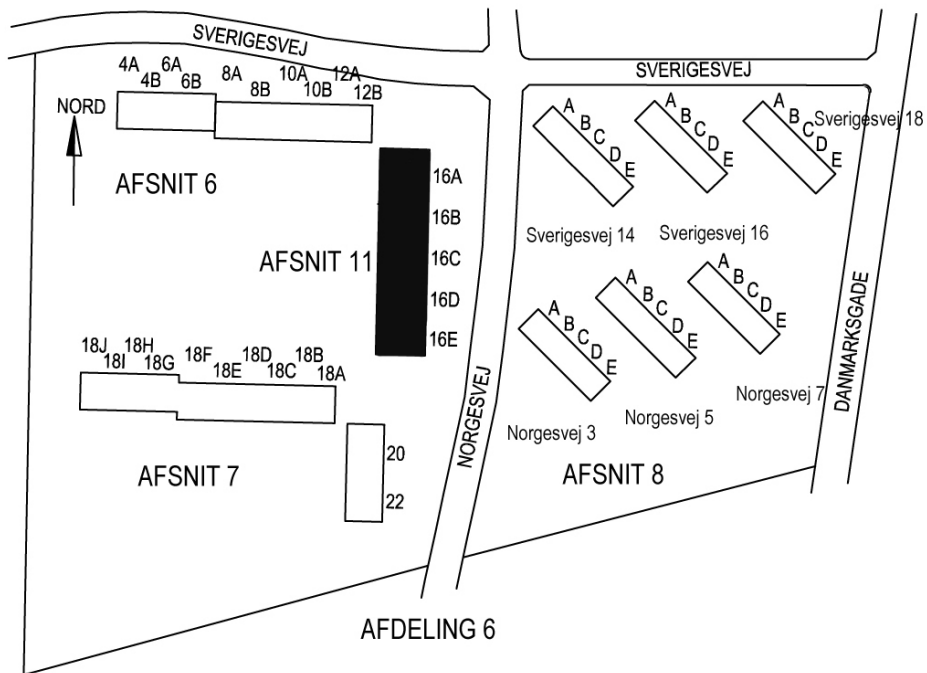

2 VÆRELSER

78 m² - 1 · 11.B1.1

16 A, ST. TH



2 VÆRELSER

78 m² - 2 · 11.B1.2

16 C, ST. TH

16 E, ST. TH

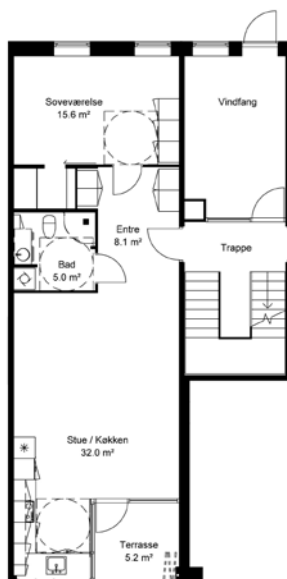

2 VÆRELSER

78 m² - 2 · 11.B2

16 C, 2. TV

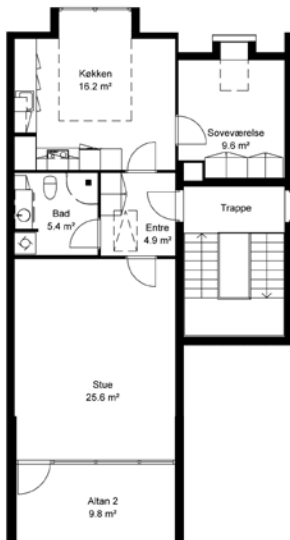

2 VÆRELSER

81 m² - 2 · 11.B3

16 C, 2. TH

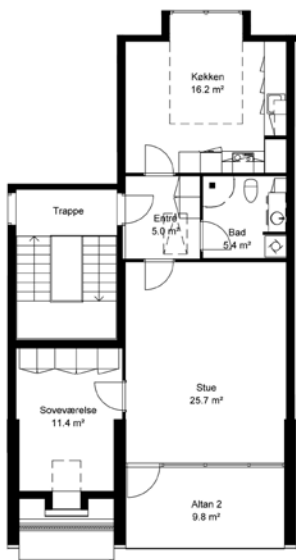

2 VÆRELSER

87 m² · 11.B4

16 B, ST. TH

16 D, ST. TH

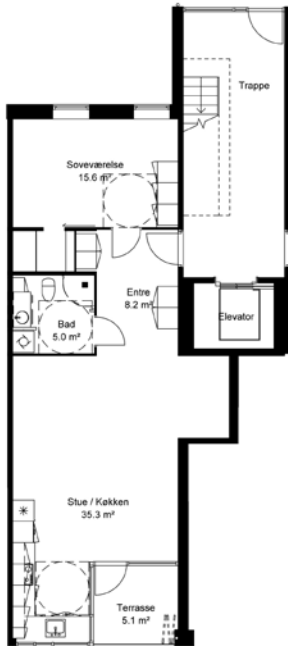

2 VÆRELSER

79 m² · 11.B5

16 B, 2. TH

16 D, 2. TH



2 VÆRELSER

82 m² · 11.B6

16 B, 1. TH

16 D, 1. TH

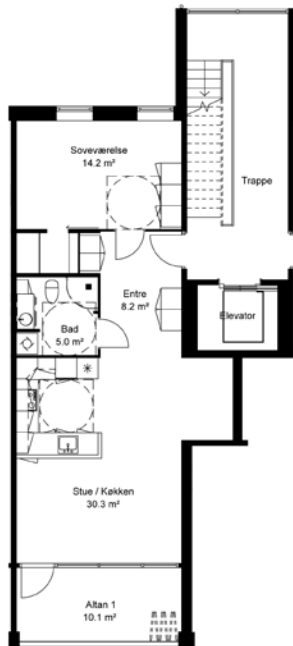

3 VÆRELSER

89 m² · 11.C1

16 A, 1. TH

16 C, 1. TH

16 E, 1. TH

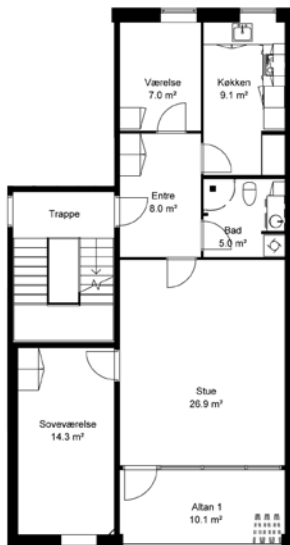

3 VÆRELSER

87 m² · 11.C2

16 A, 1. TV

16 C, 1. TV

16 E, 1. TV

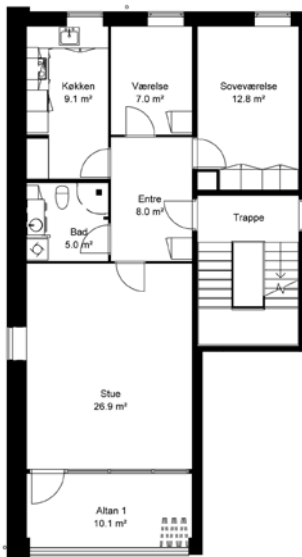

3 VÆRELSER

104 m² · 11.C3

16 B, ST. TV

16 D, ST. TV

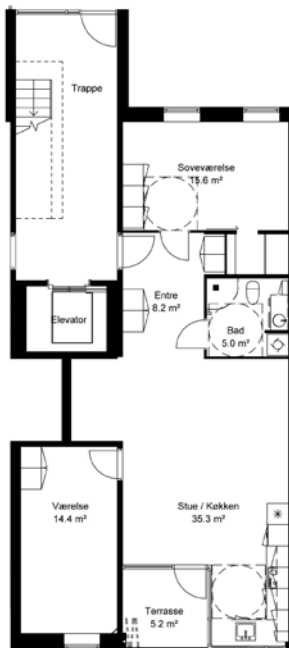

3 VÆRELSER

91 m² · 11.C4

16 B, 2. TV

16 D, 2. TV

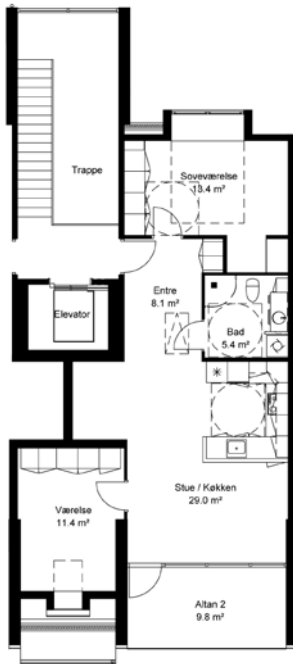

3 VÆRELSER

94 m² – 1 · 11.C5.1

16 A, ST. TV

16 C, ST. TV

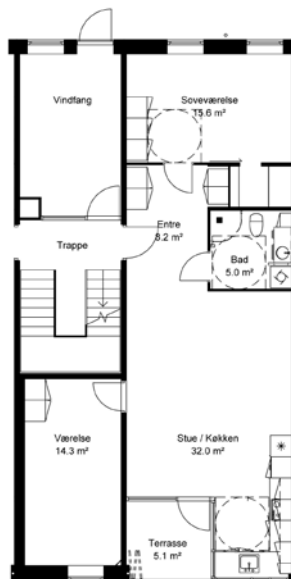

3 VÆRELSER
94 m² – 2 · 11.C5.2

16 E, ST. TV

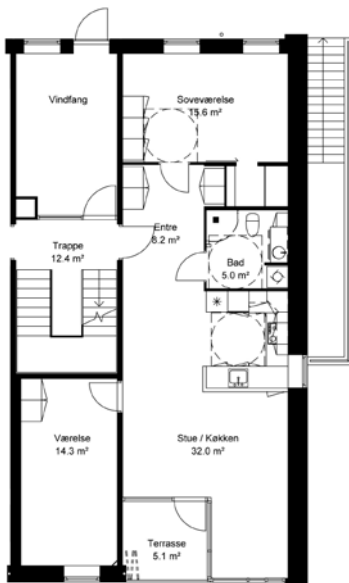

3 VÆRELSER
99 m² · 11.C6

16 B, 1. TV
16 D, 1. TV

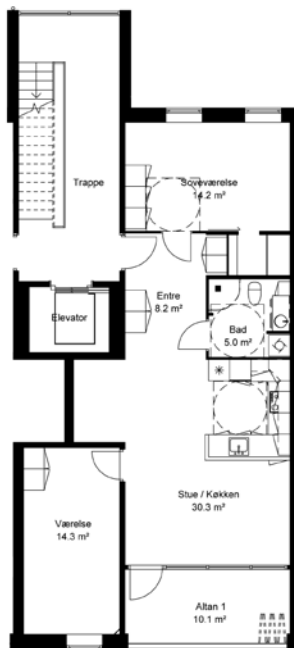

4 VÆRELSER

115 m² – 11.D1.1

16 A, 2. TH

16 E, 2. TV (spejlvendt)

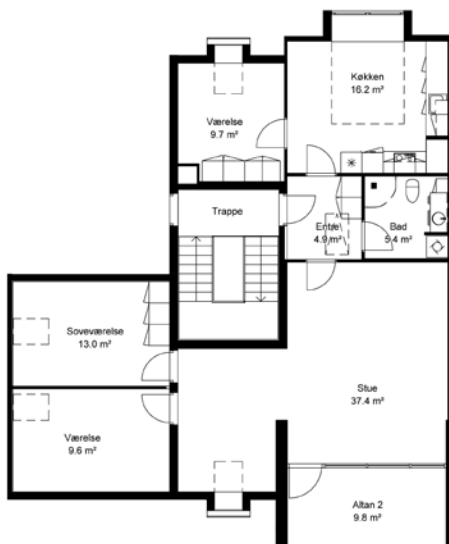

GÆSTE- VÆRELSER

16 A, 2. TV

16 E, 2. TH (spejlvendt)

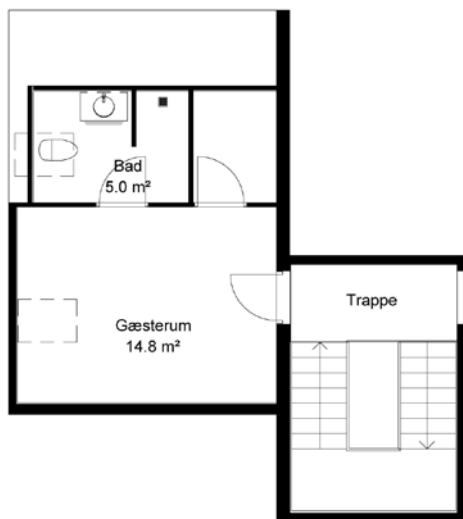



På www.logstorbo.dk

kan man ved ganske få klik melde sig ind i foreningen. Derudover er der mulighed for få et overblik over ledige boliger, se plantegninger over lejlighedstyper og søge sig en bolig.

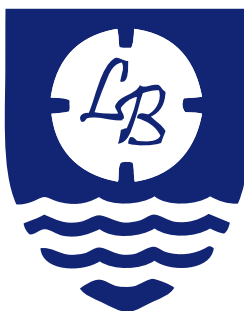

Løgstør Boligforening
 Hjortens Gyde 2 · 9670 Løgstør
 Tlf. 98 67 32 41 · post@logstorbo.dk
www.logstorbo.dk