



Løgstør Boligforening



Afdeling 1 · afsnit 1
Jernbanegade 38-52

Jernbanegade 38-52

Afdeling 1 · afsnit 1

Beskrivelse

Løgstør Boligforenings afdeling 1, afsnit 1, Jernbanegade 38 – 52, er opført i 1945 som to dobbelthuse med fire boliger i stueetagen, fire på 1. sal og fuld kælder under – i alt 8 boliger.

I 2017 – 2018 er bygningerne nedrevet til sokkel og genopført til 8 moderne, tids-svarende og attraktive boliger, der alle er tilgængelige (handicapvenlige).

Bebyggelsen består i dag af 4 stk. 3 værelses boliger på hver 86 m² og 4 stk. 3 værelses boliger på hver 93 m², med egen terrasse eller altan.

Bygningerne er opført som skalmuret betonelement byggeri med saddeltag og opfylder kravene til isolering m.v. i 2015 bygningsreglementet.

På gulvene i stue og værelser er der lagt parketgulve og i bad og entré er lagt klinker på gulvene, med gulvvarme. I alle lejligheder er der etableret ventilation med varmegenvinding.

Bygherre og udlejning:

Løgstør Boligforening
Hjortensgyde 2 · 9670 Løgstør · Tlf. 98 67 32 41
post@logstorbo.dk · www.logstorbo.dk

1. SALS PLAN

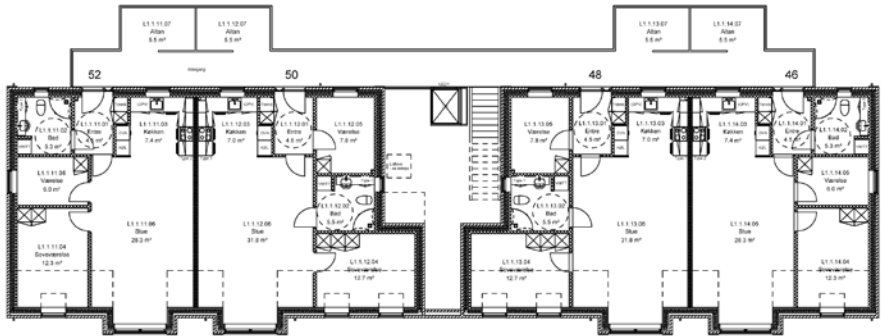

STUEPLAN

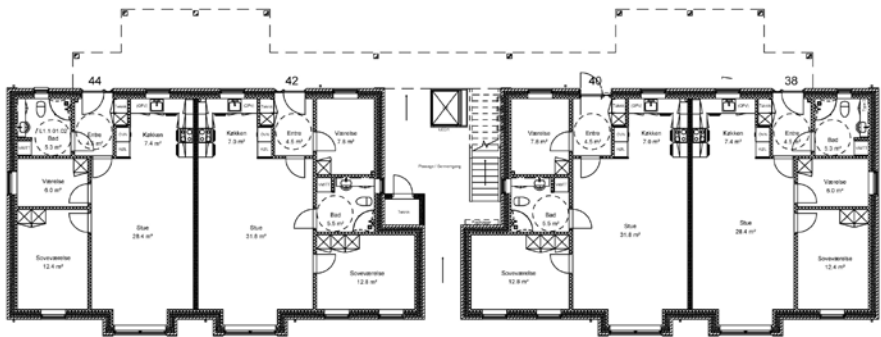

STUEPLAN

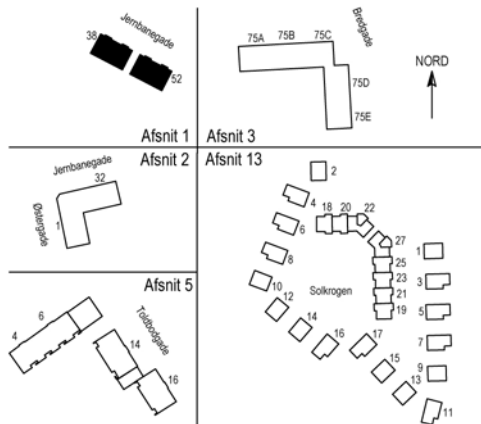

AFDELING 1

3 VÆRELSER

93 m² · stue - 2

Jernbanegade
40 og 42

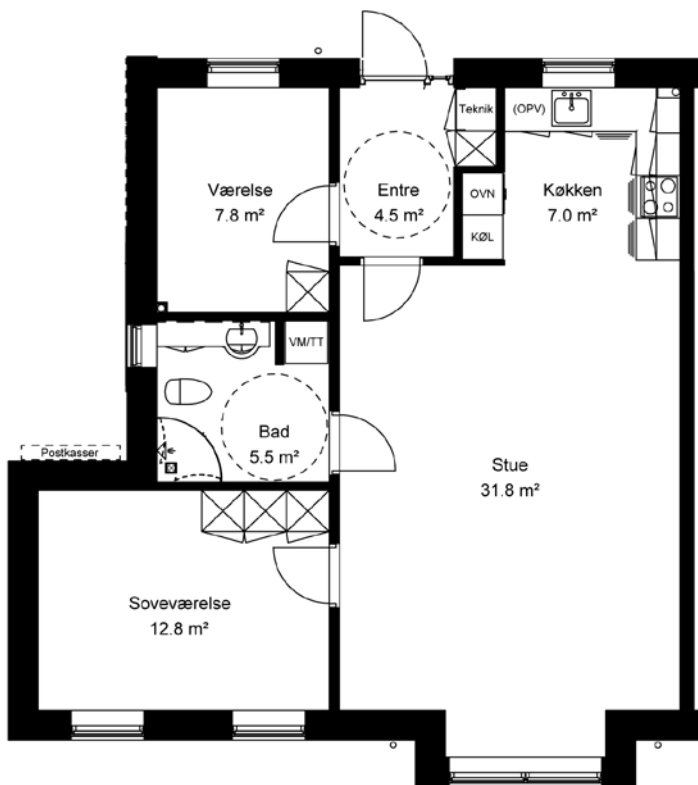

3 VÆRELSER

93 m² · 1. sal - 2

Jernbanegade
48 og 50

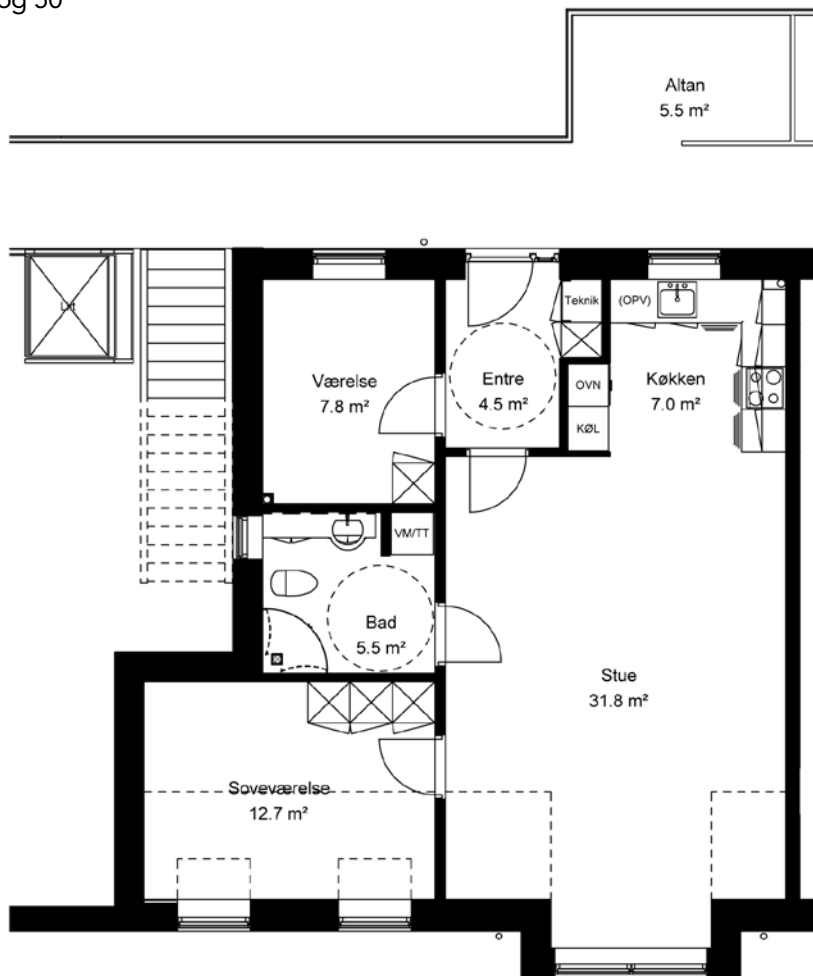

3 VÆRELSER

86 m² · stue - 2

Jernbanegade
38 og 44

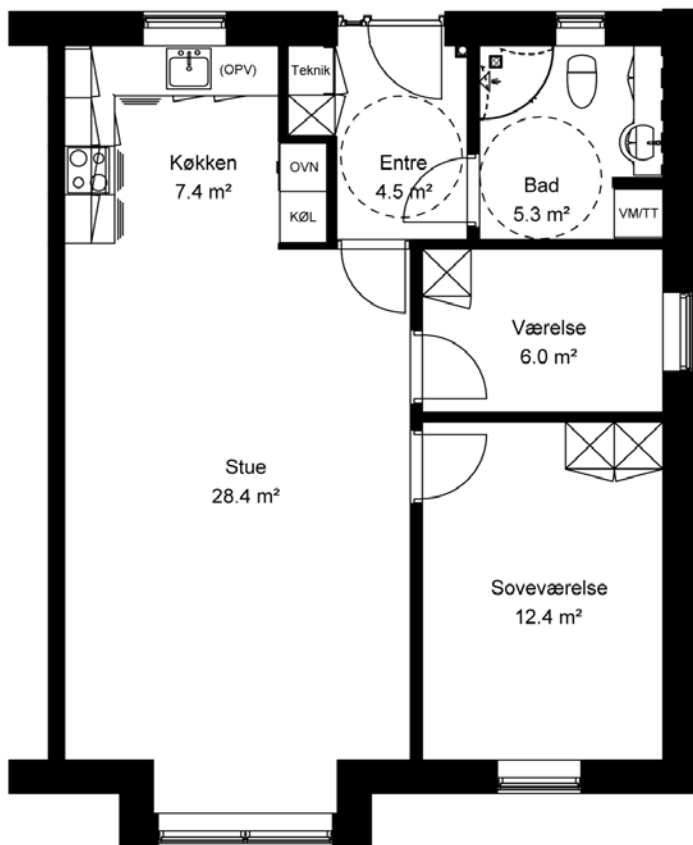

3 VÆRELSER

86 m² · 1. sal - 2

Jernbanegade
46 og 52

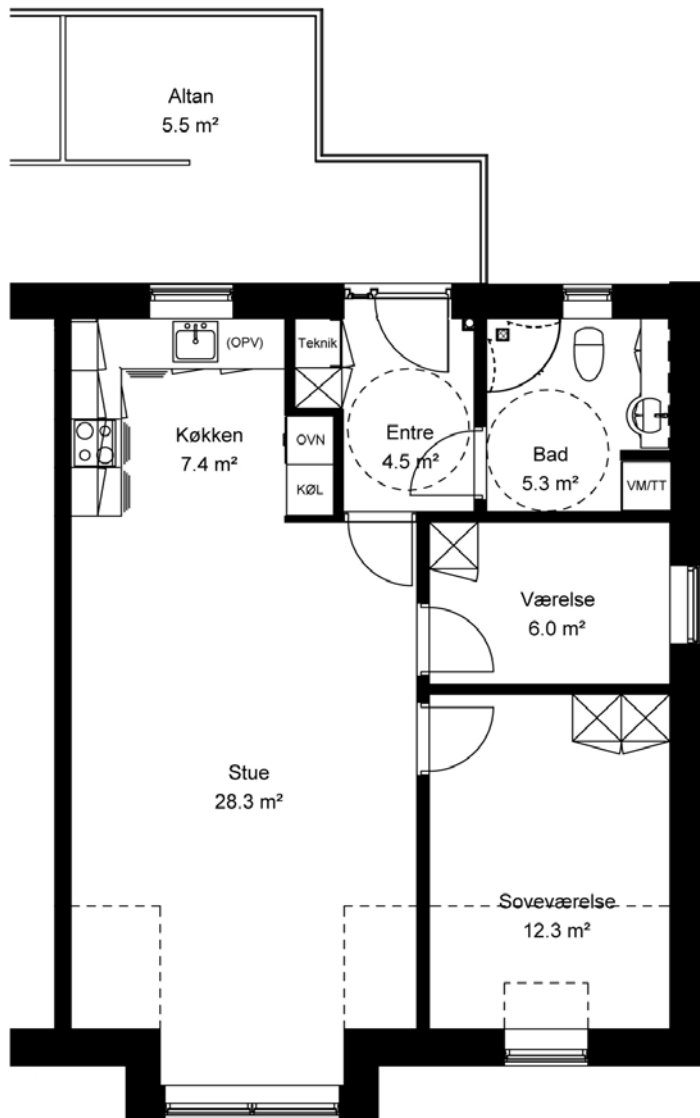



På www.logstorbo.dk

kan man ved ganske få klik melde sig ind i foreningen. Derudover er der mulighed for få et overblik over ledige boliger, se plantegninger over lejlighedstyper og søge sig en bolig.



Løgstør Boligforening
 Hjortens Gyde 2 · 9670 Løgstør
 Tlf. 98 67 32 41 · post@logstorbo.dk
www.logstorbo.dk